

**Poly-Traumatisme du thorax, du bassin et membre inférieur droit
entraînant des paresthésies des orteils droits /L5S1 (trouble de la sensibilité)
névralgie cervico brachiale gauche C5C6
+traumatisme de la vessie
sueur froide visage et du dos +++**

23 08 08

**Thermacam A 320 G FLIR
Andreani Philippe
Osteopathe DO**

examen visuel avant traitement

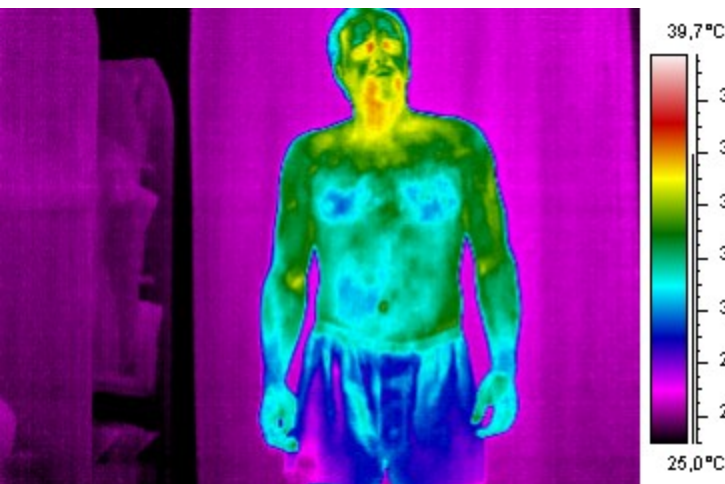

le point de départ des tests ostéopathiques se situe au niveau sous ombilical en post chirurgical de la vessie. Le choix de la palette de couleur est important pour bien différencier les paramètres thermiques:



Nous avons choisi une coloration plus contrastée

Correction d'une lésion hépatique et diaphragmatique

Dégagement d'une compression de l'épaule et cervico dorsale

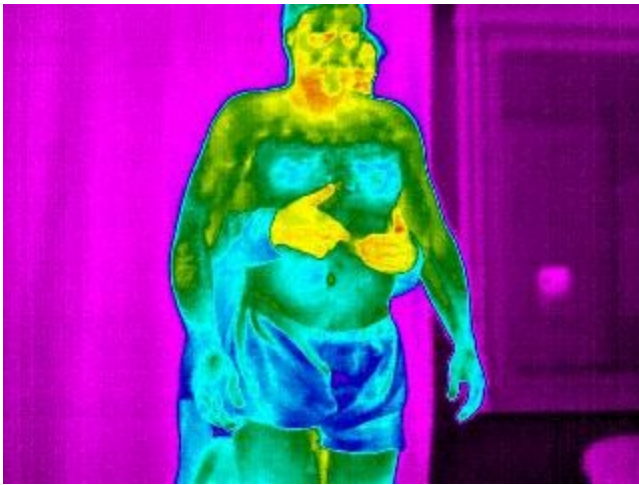

Correction d'une lésion de la hanche

correction d'une lésion faciale
oesophagienne



test crânien des fascia superficialis et endothoracique



correction d'une lésion du genou



correction du bassin

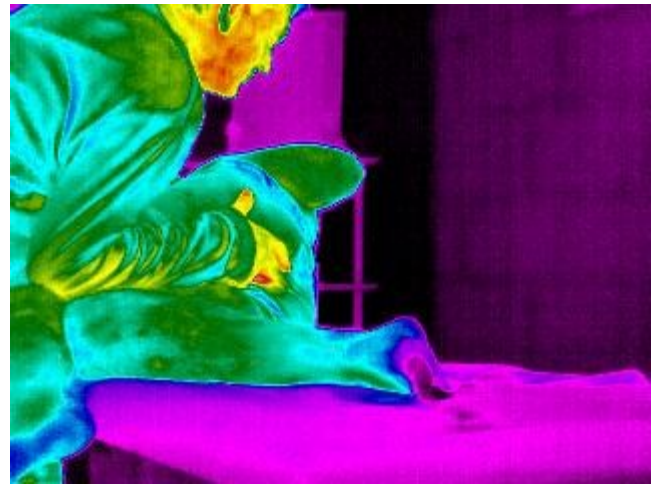

test d'équilibration des membres inférieurs

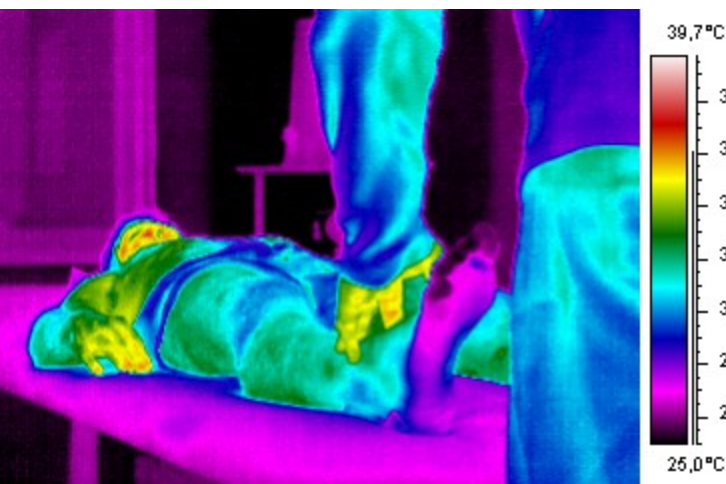

dégagement articulaire de l'épaule



équilibre du fascia superficialis

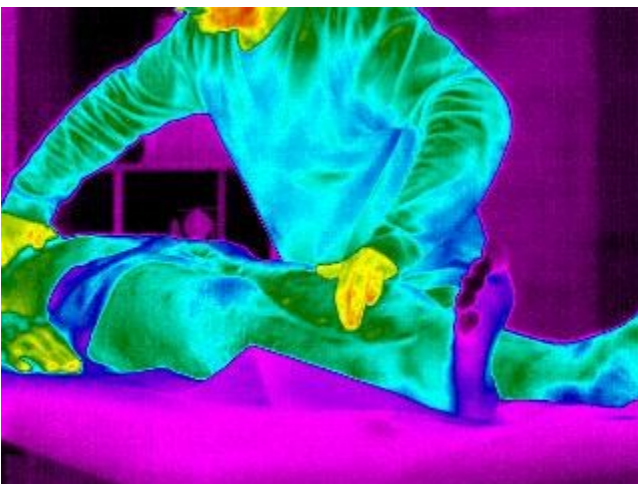

correction d'une lésion costale



test thermique manuel: dégagement de chaleur après la correction ostéopathique

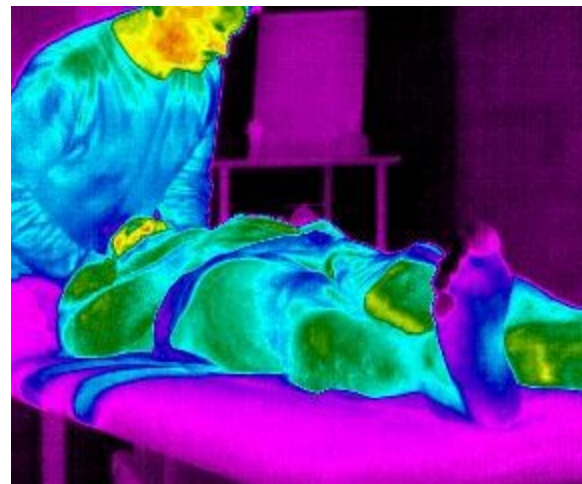
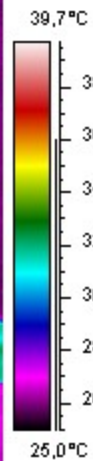
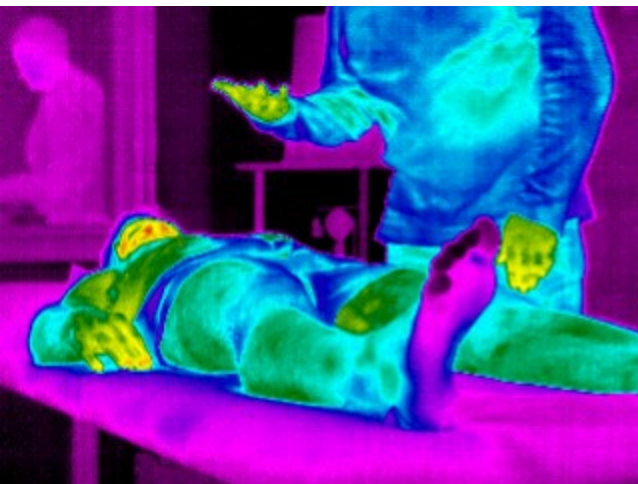

équilibrage crânienne puis crânio-sacrée

Avant traitement

Après

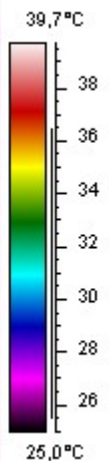
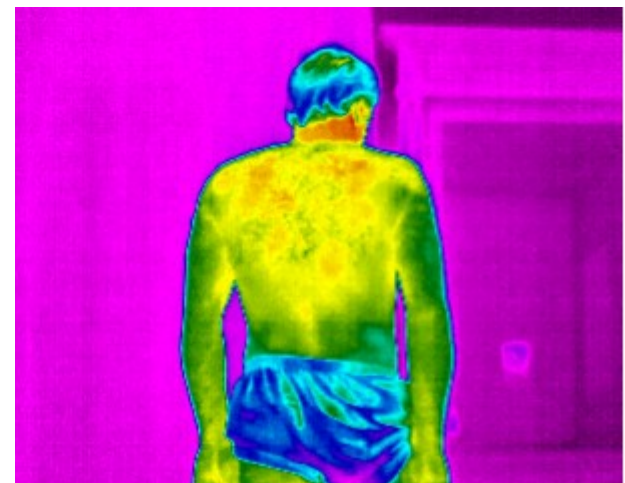
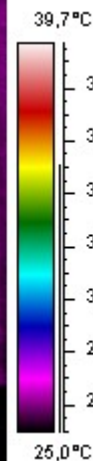
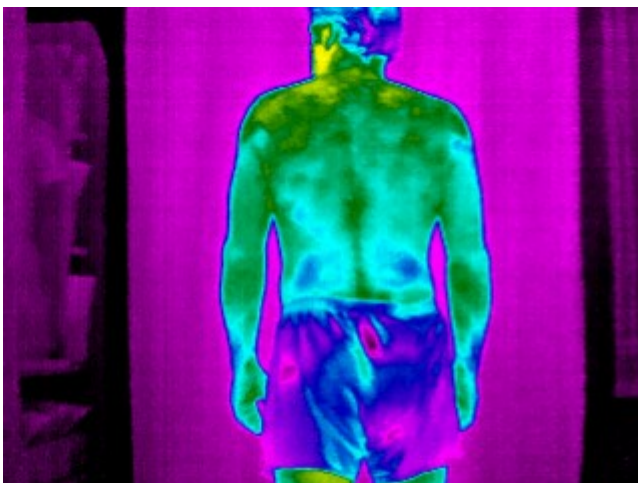
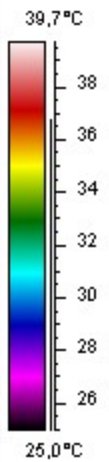
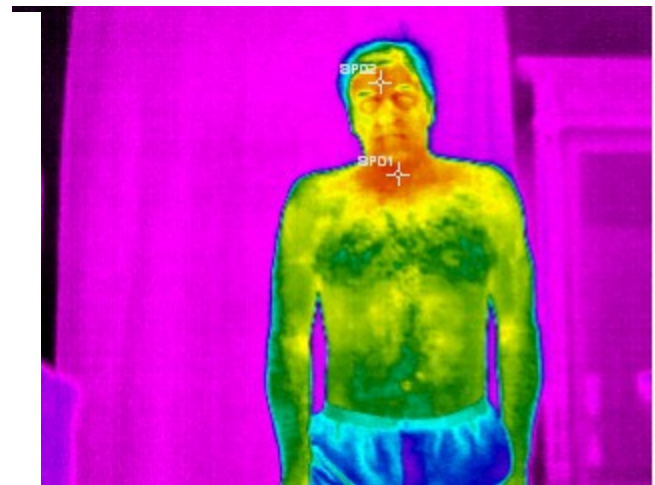
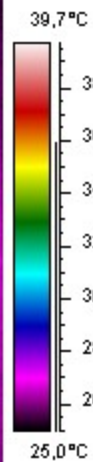
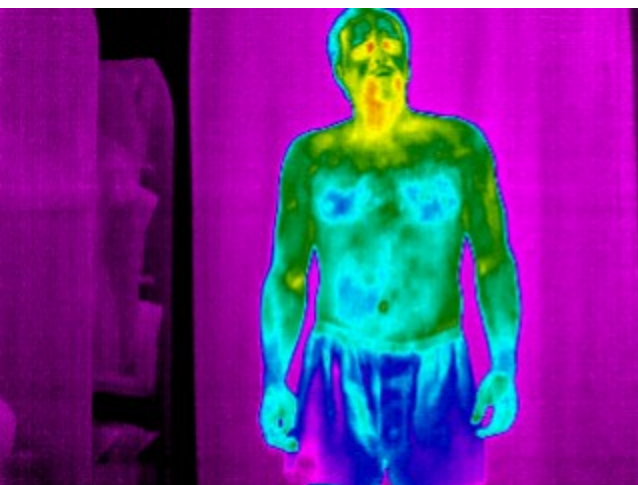

Avant traitement

Après

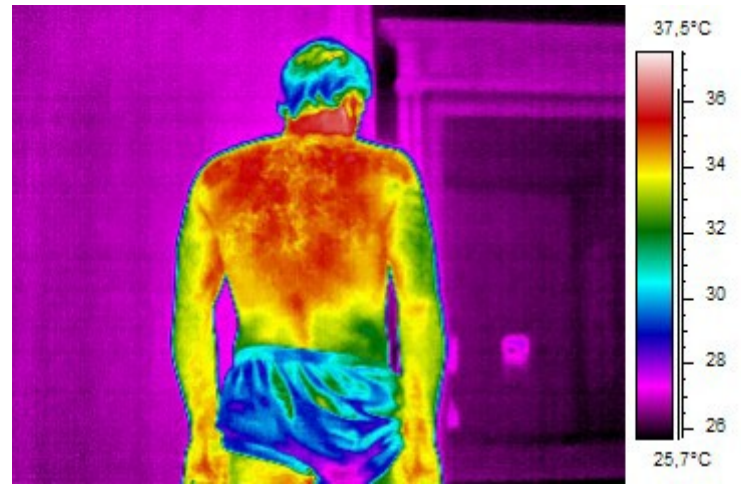
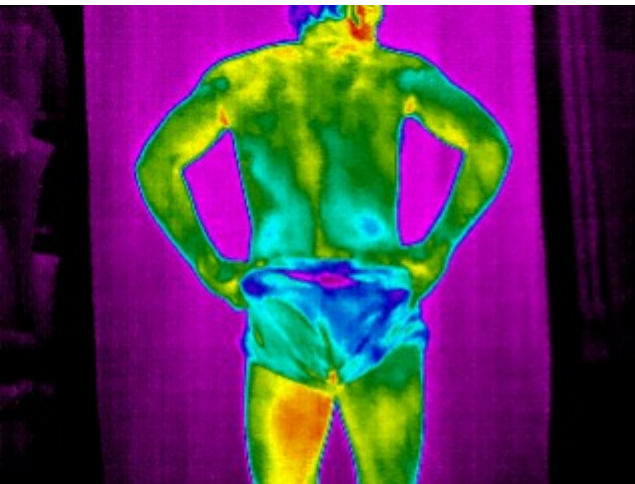

la même image avec un paramétrage thermique différent faisant davantage ressortir les images radiométriques en contraste

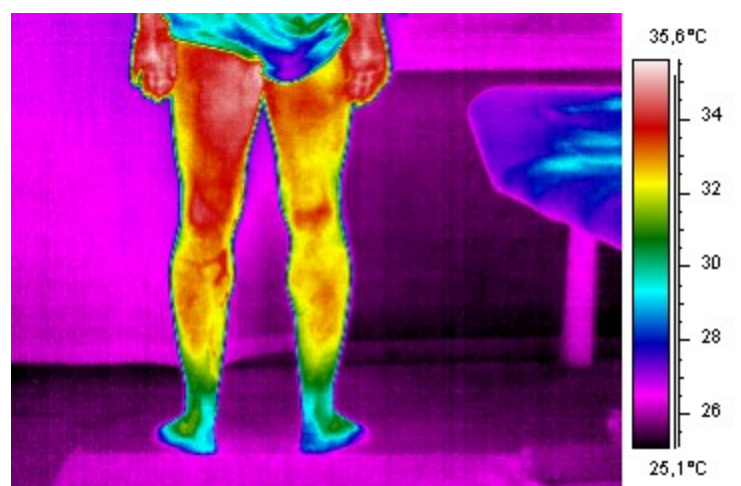
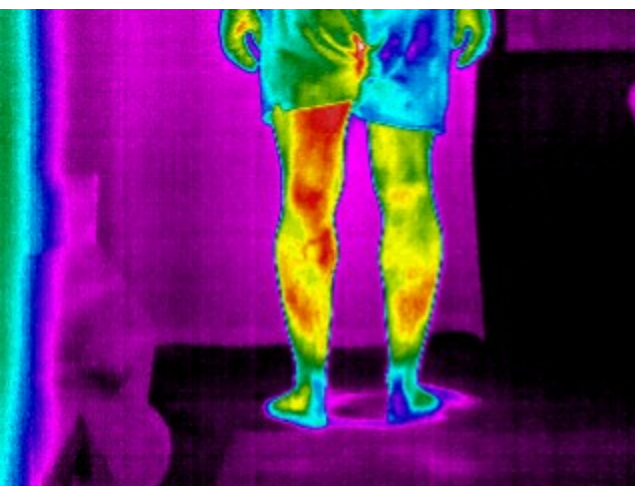

revascularisation du membre inférieur
après la levée des compressions
tissulaires articulaires, musculaires et fasciales